

УТВЕРЖДАЮ  
Начальник отдела  
по Арсеньевскому городскому  
округу департамента труда и  
социального развития  
Приморского края  
Подгорбунская И.И.



30 сентября 2015г.

**ПАСПОРТ ДОСТУПНОСТИ**  
**объекта социальной инфраструктуры (ОСИ)**  
№ \_\_\_\_\_

**1. Общие сведения об объекте**

1.1. Наименование(вид) объекта Муниципальное дошкольное образовательное бюджетное учреждение «Детский сад общеразвивающего вида № 12 «Золотой ключик» Арсеньевского городского округа

1.2. Адрес объекта 692337 Приморский край, г. Арсеньев, ул. Ленинская 8-а

1.3. Сведения о размещении объекта:

- отдельно стоящее здание \_\_\_\_\_ этажей, \_\_\_\_\_ кв.м

- часть здания 2 этажа, 857,4 кв.м

- наличие прилегающего земельного участка (да, нет); 5416 кв.м

1.4. Год постройки здания 1967, последнего капитального ремонта не было

1.5. Дата предстоящих плановых ремонтных работ: текущего 2015-2017, капитального \_\_\_\_\_

**сведения об организации, расположенной на объекте**

1.6. Название организации (учреждения), (полное юридическое наименование – согласно Уставу, краткое наименование) Муниципальное дошкольное образовательное бюджетное учреждение «Детский сад общеразвивающего вида № 12 «Золотой ключик» Арсеньевского городского округа, МДОБУ д/с №12 «Золотой ключик»

1.7. Юридический адрес организации (учреждения) 692337 Приморский край, г. Арсеньев, ул. Ленинская, 8-а

1.8. Основание для пользования объектом: оперативное управление

1.9. Форма собственности (государственная, негосударственная): государственная

1.10. Территориальная принадлежность: муниципальная

1.11. Вышестоящая организация (наименование) Управление образования администрации Арсеньевского городского округа

1.12. Адрес вышестоящей организации, другие координаты 692337 Приморский край, г. Арсеньев, ул. Ленинская, 10, телефон 4-23-15; факс: 4-23-15; e-mail: ars@mo.primorsky.ru

**2. Характеристика деятельности организации на объекте(по обслуживанию населения)**

2.1 Сфера деятельности (здравоохранение, образование, социальная защита, физическая культура и спорт, культура, связь и информация, транспорт, жилой фонд, потребительский рынок и сфера услуг, другое)  
дошкольное образование

2.2 Виды оказываемых услуг воспитание, обучение, развитие, присмотр, уход, оздоровление детей дошкольного возраста.

2.3 Форма оказания услуг: (на объекте, с длительным пребыванием, в т.ч. проживанием, на дому, дистанционно)

2.4 Категории обслуживаемого населения по возрасту: (дети, взрослые трудоспособного возраста, пожилые; все возрастные категории)

2.5 Категории обслуживаемых инвалидов: инвалиды с нарушениями опорно-двигательного аппарата; нарушениями зрения, нарушениями слуха, нарушениями умственного развития

2.6 Плановая мощность: посещаемость (количество обслуживаемых в день 100), вместимость-150, пропускная способность 150

2.7 Участие в исполнении ИПР инвалида, ребенка-инвалида (нет)да

### 3. Состояние доступности объекта

#### 3.1 Путь следования к объекту пассажирским транспортом

(описать маршрут движения с использованием пассажирского транспорта)

Остановка общественного транспорта «Рассвет», «Центральный»; маршрут автобусов

№ 1, №3, №4, №6, № 7, №9, №11, №12

наличие адаптированного пассажирского транспорта к объекту нет

#### 3.2 Путь к объекту от ближайшей остановки пассажирского транспорта:

3.2.1 расстояние до объекта от остановки транспорта 300 м

3.2.2 время движения (пешком) 5 мин

3.2.3 наличие выделенного от проезжей части пешеходного пути (да, нет),

3.2.4 Перекрестки: нерегулируемые; регулируемые, со звуковой сигнализацией, таймером; нет

3.2.5 Информация на пути следования к объекту: акустическая, тактильная, визуальная; нет

3.2.6 Перепады высоты на пути: есть, нет (описать бордюрное ограждение проезжей части)

Их обустройство для инвалидов на коляске: да, нет ( \_\_\_\_\_ )

#### 3.3 Организация доступности объекта для инвалидов – форма обслуживания\*

№№ п/п	Категория инвалидов (вид нарушения)	Вариант организации доступности объекта (формы обслуживания)*
1.	<b>Все категории инвалидов и МГН</b>	А
	<i>в том числе инвалиды:</i>	
2	передвигающиеся на креслах-колясках	ДУ
3	с нарушениями опорно-двигательного аппарата	А
4	с нарушениями зрения	А
5	с нарушениями слуха	А
6	с нарушениями умственного развития	А

\* - указывается один из вариантов: «А», «Б», «ДУ», «ВНД»:

«А» - доступность всех зон и помещений (универсальная);

«Б» - выделены для обслуживания инвалидов специальные участки и помещения;

«ДУ» - обеспечена условная доступность: помощь сотрудника организации, либо услуги предоставляются на дому или дистанционно;

«ВНД» - доступность не организована (временно недоступно).

#### 3.4 Состояние доступности основных структурно-функциональных зон

№ п \п	Основные структурно-функциональные зоны	Состояние доступности, в том числе для основных категорий инвалидов**
1	Территория, прилегающая к зданию (участок)	ДЧ-В
2	Вход (входы) в здание	ДП-И (Г,У), ДЧ-И (О,С), ВНД (К)
3	Путь (пути) движения внутри здания (в т.ч. пути эвакуации)	ВНД (К)
4	Зона целевого назначения здания (целевого	ДП-И (Г,У), ДЧ-И (О,С,К)

	посещения объекта)	
5	Санитарно-гигиенические помещения	ДП-И (Г,У), ДЧ-И (О,С,К)
6	Система информации и связи (на всех зонах)	ДЧ-В
7	Пути движения к объекту (от остановки транспорта)	ДЧ-В

\*\* Указывается: ДП-В - доступно полностью всем; ДП-И (К, О, С, Г, У) – доступно полностью избирательно (указать категории инвалидов); ДЧ-В - доступно частично всем; ДЧ-И (К, О, С, Г, У) – доступно частично избирательно (указать категории инвалидов);ДУ - доступно условно, ВВД–временно недоступно

**3.5. ИТОГОВОЕ ЗАКЛЮЧЕНИЕ о состоянии доступности ОСИ:** ДЧ-И (Г,У,О,С), ВВД(К), т.к. входная зона не адаптирована для доступа инвалидов К: пути движения по объекту с порогами 5-10 см, малые размеры входной площадки (2,0\*0,75), коридоров ( ширина 1,34 м), отсутствуют пристенные поручни возле унитазов, раковин, на лестничных маршах; нет контрастной маркировки ступеней на лестничных маршах; частично разрушены ступени эвакуационного выхода,отсутствует навигация на входе в объект; вход на территорию объекта не отвечает требованиям безопасности инвалидов (неровное, частично разрушенное асфальтовое покрытие).

#### 4. Управленческое решение

##### 4.1. Рекомендации по адаптации основных структурных элементов объекта

№ № п \п	Основные структурно-функциональные зоны объекта	Рекомендации по адаптации объекта(вид работы)*
1	Территория, прилегающая к зданию (участок)	Текущий ремонт
2	Вход (входы) в здание	Текущий ремонт
3	Путь (пути) движения внутри здания (в т.ч. пути эвакуации)	Текущий ремонт
4	Зона целевого назначения здания (целевого посещения объекта)	Текущий ремонт
5	Санитарно-гигиенические помещения	Текущий ремонт
6	Система информации на объекте (на всех зонах)	Текущий ремонт
7	Пути движения к объекту (от остановки транспорта)	Текущий ремонт
8	<b>Все зоны и участки</b>	Текущий ремонт

\*- указывается один из вариантов (видов работ): не нуждается; ремонт (текущий, капитальный); индивидуальное решение с ТСР; технические решения невозможны – организация альтернативной формы обслуживания

4.2.Период проведения работ 2015-2017 в рамках исполнения Постановления главы от 10.04.2013 г. № 281-ПА «Об утверждении долгосрочной целевой программы Арсеньевского городского округа «Доступная среда на период 2013-2015 г.г.»  
(указывается наименование документа: программы, плана)

4.3.Ожидаемый результат (по состоянию доступности)после выполнения работ по адаптации: после выполнения работ по адаптации входной зоны, путей движения доступность объекта для получения услуг для инвалидов категорий О,С,Г,У будет полной и условной для инвалидов-колясочников– ДУ–И(К)-предоставление услуг на другом ОСИ.

Оценка результата исполнения программы, плана (по состоянию доступности)ДП-И.(О,С,Г,У) ДУ-И(К) на другом объекте.

4.4. Для принятия решения требуется, не требуется (нужное подчеркнуть):

4.4.1.Согласование на Комиссии Совета по делам инвалидов при губернаторе Приморского края не требуется

4.4.2. Согласование работ с надзорными органами (в сфере проектирования и строительства, архитектуры, охраны памятников – другое указать) не требуется.

4.4.3. Техническая экспертиза не требуется.

4.4.4. Согласование с вышестоящей организацией (собственником объекта) требуется.

4.4.5. Согласование с общественными организациями инвалидов требуется.

4.4.6. \_\_\_\_\_

Имеется заключение уполномоченной организации о состоянии доступности объекта (наименование документа и выдавшей его организации, дата), прилагается

нет

4.5. Информация размещена (обновлена) на Карте доступности субъекта РФ Администрация Приморского края, департамент социального труда и развития Приморского края «Доступная среда, учимся жить вместе»

(наименование сайта, портала)

## 5. Особые отметки

Паспорт сформирован на основании:

1. Анкеты (информации об объекте) от «29» апреля 2015г.
2. Акта обследования объекта: № акта \_\_\_\_\_ от «29» апреля 2015г.
3. Решения комиссии от «   » \_\_\_\_\_ 20     г.

УТВЕРЖДАЮ

Заведующий МДОБУ д/с № 12

«Золотой ключик»

Арсеньевского городского

округа

И. В. Ренева

2015 г.



**АНКЕТА**  
**(информация об объекте социальной инфраструктуры)**  
**К ПАСПОРТУ ДОСТУПНОСТИ ОСИ**  
**№ 1**

**1. Общие сведения об объекте**

- 1.1. Наименование(вид) объекта Муниципальное дошкольное образовательное бюджетное учреждение «Детский сад общеразвивающего вида № 12 «Золотой ключик» Арсеньевского городского округа
- 1.2. Адрес объекта 692337, Приморский край, г. Арсеньев, ул. Ленинская 8-а
- 1.3. Сведения о размещении объекта:
- отдельно стоящее здание \_\_\_\_\_ этажей, \_\_\_\_\_ кв.м
  - часть здания 2 этажа, 857,4 кв.м
  - наличие прилегающего земельного участка (да, нет); 5416 кв.м
- 1.4. Год постройки здания 1967, последнего капитального ремонта не было
- 1.5. Дата предстоящих плановых ремонтных работ: *текущего* 2015-2017, *капитального* \_\_\_\_\_

**сведения об организации, расположенной на объекте**

- 1.6. Название организации (учреждения), (полное юридическое наименование – согласно Уставу, краткое наименование) Муниципальное дошкольное образовательное бюджетное учреждение «Детский сад общеразвивающего вида № 12 «Золотой ключик» Арсеньевского городского округа, МДОБУ д/с №12 «Золотой ключик»
- 1.7. Юридический адрес организации (учреждения) 692337, Приморский край, г. Арсеньев, ул. Ленинская, 8-а
- 1.8. Основание для пользования объектом: оперативное управление
- 1.9. Форма собственности (государственная, негосударственная): государственная
- 1.10. Территориальная принадлежность: муниципальная
- 1.11. Вышестоящая организация (наименование) Управление образования администрации Арсеньевского городского округа
- 1.12. Адрес вышестоящей организации, другие координаты 692337 Приморский край, г. Арсеньев, ул. Ленинская, 10, телефон 4-23-15; факс: 4-23-15; e-mail: ars@mo.primorsky.ru

**2. Характеристика деятельности организации на объекте (по обслуживанию населения)**

- 2.1 Сфера деятельности (здравоохранение, образование, социальная защита, физическая культура и спорт, культура, связь и информация, транспорт, жилой фонд, потребительский рынок и сфера услуг, другое) дошкольное образование
- 2.2 Виды оказываемых услуг воспитание, обучение, развитие, присмотр, уход, оздоровление детей дошкольного возраста.
- 2.3 Форма оказания услуг: (на объекте, с длительным пребыванием, в т.ч. проживанием, на дому, дистанционно)

2.4 Категории обслуживаемого населения по возрасту: (дети, взрослые трудоспособного возраста, пожилые; все возрастные категории)

2.5 Категории обслуживаемых инвалидов: инвалиды с нарушениями опорно-двигательного аппарата; нарушениями зрения, нарушениями слуха, нарушениями умственного развития

2.6 Плановая мощность: посещаемость (количество обслуживаемых в день 100), вместимость-150, пропускная способность 150

2.7 Участие в исполнении ИПР инвалида, ребенка-инвалида (нет) да

### 3. Состояние доступности объекта

#### 3.1 Путь следования к объекту пассажирским транспортом

(описать маршрут движения с использованием пассажирского транспорта)

Остановка общественного транспорта «Рассвет», «Центральный»; маршрут автобусов № 1, №3, №4, №6, №7, №9, №11, №12

наличие адаптированного пассажирского транспорта к объекту нет

#### 3.2 Путь к объекту от ближайшей остановки пассажирского транспорта:

3.2.1 расстояние до объекта от остановки транспорта 300 м

3.2.2 время движения (пешком) 5 мин

3.2.3 наличие выделенного от проезжей части пешеходного пути (да, нет),

3.2.4 Перекрестки: нерегулируемые; регулируемые, со звуковой сигнализацией, таймером; нет

3.2.5 Информация на пути следования к объекту: акустическая, тактильная, визуальная; нет

3.2.6 Перепады высоты на пути: есть, нет (описать бордюрное ограждение проезжей части)

Их обустройство для инвалидов на коляске: да, нет ( \_\_\_\_\_ )

#### 3.3 Организация доступности объекта для инвалидов – форма обслуживания\*

№№ п/п	Категория инвалидов (вид нарушения)	Вариант организации доступности объекта (формы обслуживания)*
1.	<b>Все категории инвалидов и МГН</b>	А
	<i>в том числе инвалиды:</i>	
2	передвигающиеся на креслах-колясках	ДУ
3	с нарушениями опорно-двигательного аппарата	А
4	с нарушениями зрения	А
5	с нарушениями слуха	А
6	с нарушениями умственного развития	А

\* - указывается один из вариантов: «А», «Б», «ДУ», «ВНД»:

«А» - доступность всех зон и помещений (универсальная);

«Б» - выделены для обслуживания инвалидов специальные участки и помещения;

«ДУ» - обеспечена условная доступность: помощь сотрудника организации, либо услуги предоставляются на дому или дистанционно;

«ВНД» - доступность не организована (временно недоступно).

### 4. Управленческое решение

№ № п \ ш	Основные структурно-функциональные зоны объекта	Рекомендации по адаптации объекта (вид работы)*
1	Территория, прилегающая к зданию (участок)	Текущий ремонт
2	Вход (входы) в здание	Текущий ремонт
3	Путь (пути) движения внутри здания (в т.ч. пути эвакуации)	Текущий ремонт

4	Зона целевого назначения здания (целевого посещения объекта)	Текущий ремонт
5	Санитарно-гигиенические помещения	Текущий ремонт
6	Система информации на объекте (на всех зонах)	Текущий ремонт
7	Пути движения к объекту (от остановки транспорта)	Текущий ремонт
8	<b>Все зоны и участки</b>	Текущий ремонт

\*- указывается один из вариантов (видов работ): не нуждается; ремонт (текущий, капитальный); индивидуальное решение с ТСР; технические решения невозможны – организация альтернативной формы обслуживания

**Размещение информации на Карте доступности субъекта РФ согласовано \_\_\_\_\_**

Заведующий МДОБУ д/с № 12 «Золотой ключик» Татьяна Викторовна Коренева  
( Должность, Ф.И.О.)

тел: 4-22-52 \_\_\_\_\_

Татьяна Коренева (подпись)

Завхоз МДОБУ д/с № 12 «Золотой ключик» Ирина Алексеевна Гуртовая

тел: 4-22-52 \_\_\_\_\_

Ирина Гуртовая (подпись)

УТВЕРЖДАЮ  
Начальник отдела  
по Арсеньевскому городскому  
округу департамента труда и  
социального развития  
Приморского края  
Подгорбунская И.И.

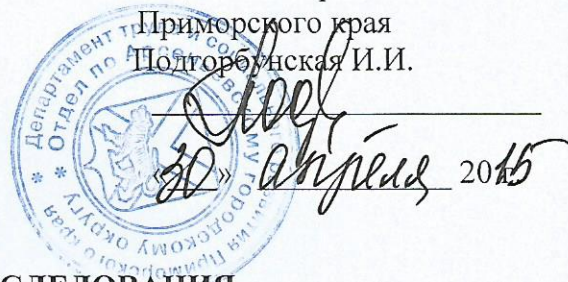

**АКТ ОБСЛЕДОВАНИЯ  
объекта социальной инфраструктуры  
К ПАСПОРТУ ДОСТУПНОСТИ ОСИ**

№

Арсеньевский городской округ

Наименование территориального  
образования субъекта РФ

«29» апреля 2015.

**1. Общие сведения об объекте**

Муниципальное дошкольное образовательное бюджетное учреждение «Детский сад общеразвивающего вида № 12 «Золотой ключик» Арсеньевского городского округа

1.2. Адрес объекта 692337, Приморский край, г. Арсеньев, ул. Ленинская, 8-а

1.3. Сведения о размещении объекта:

- отдельно стоящее здание \_\_\_\_\_ этажей, 1119,4 кв.м

- часть здания 2 этажа, 857,4 кв.м

- наличие прилегающего земельного участка (да, нет); 5416 кв.м

1.4. Год постройки здания 1967, последнего капитального ремонта не было

1.5. Дата предстоящих плановых ремонтных работ: текущего 2014-2015, капитального \_\_\_\_\_

1.6. Название организации (учреждения), (полное юридическое наименование – согласно Уставу, краткое наименование) Муниципальное дошкольное образовательное бюджетное учреждение «Детский сад общеразвивающего вида № 12 «Золотой ключик» Арсеньевского городского округа, МДОБУ д/с №12 «Золотой ключик»

1.7. Юридический адрес организации (учреждения) 692337, Приморский край, г. Арсеньев, ул. Ленинская, 8-а

**2. Характеристика деятельности организации на объекте**

Дополнительная информация: учреждение реализует основную образовательную программу, воспитание, обучение, развитие, присмотр, уход, оздоровление детей дошкольного возраста.

**3. Состояние доступности объекта**

**3.1 Путь следования к объекту пассажирским транспортом**

(описать маршрут движения с использованием пассажирского транспорта)

Остановка общественного транспорта «Рассвет», «Центральный»; маршрут автобусов № 1, №3, №4, №6, №7, №9, №11, №12

наличие адаптированного пассажирского транспорта к объекту нет

**3.2 Путь к объекту от ближайшей остановки пассажирского транспорта:**

3.2.1 расстояние до объекта от остановки транспорта 300 м

3.2.2 время движения (пешком) 5 мин

3.2.3 наличие выделенного от проезжей части пешеходного пути (да, нет),



3.2.4 Перекрестки: *нерегулируемые; регулируемые, со звуковой сигнализацией, таймером; нет*

3.2.5 Информация на пути следования к объекту: *акустическая, тактильная, визуальная; нет*

3.2.6 Перепады высоты на пути: *есть, нет* (описать бордюрное ограждение проезжей части)

Их обустройство для инвалидов на коляске: *да, нет* ( \_\_\_\_\_ )

### 3.3 Организация доступности объекта для инвалидов – форма обслуживания\*

№№ п/п	Категория инвалидов (вид нарушения)	Вариант организации доступности объекта (формы обслуживания)*
1.	<b>Все категории инвалидов и МГН</b>	А
	<i>в том числе инвалиды:</i>	
2	передвигающиеся на креслах-колясках	ДУ
3	с нарушениями опорно-двигательного аппарата	А
4	с нарушениями зрения	А
5	с нарушениями слуха	А
6	с нарушениями умственного развития	А

\* - указывается один из вариантов: «А», «Б», «ДУ», «ВНД»:

«А» - доступность всех зон и помещений (универсальная);

«Б» - выделены для обслуживания инвалидов специальные участки и помещения;

«ДУ» - обеспечена условная доступность: помощь сотрудника организации, либо услуги предоставляются на дому или дистанционно;

«ВНД» - доступность не организована (временно недоступно).

### 3.4 Состояние доступности основных структурно-функциональных зон

№ № п/п	Основные структурно-функциональные зоны	Состояние доступности, в том числе для основных категорий инвалидов**	Приложение	
			№ на плане	№ фото
1	Территория, прилегающая к зданию (участок)	ДЧ-В		1,2
2	Вход (входы) в здание	ДП-И (Г, У), ДЧ-И (О, С), ВНД (К)		3,4,5
3	Путь (пути) движения внутри здания (в т.ч. пути эвакуации)	ВНД (К)		6,7,8,9
4	Зона целевого назначения здания (целевого посещения объекта)	ДП-И (Г, У), ДЧ-И (О,С,К)		10
5	Санитарно-гигиенические помещения	ДП-И (Г, У), ДЧ-И (О,С,К)		11,12
6	Система информации и связи (на всех зонах)	ДЧ-В		13,14
7	Пути движения к объекту (от остановки транспорта)	ДЧ-В		

\*\*Указывается: ДП-В - доступно полностью всем; ДП-И (К, О, С, Г, У) – доступно полностью избирательно (указать категории инвалидов); ДЧ-В - доступно частично всем; ДЧ-И (К, О, С, Г, У) – доступно частично избирательно (указать категории инвалидов); ДУ - доступно условно, ВНД - недоступно

**3.5. ИТОГОВОЕ ЗАКЛЮЧЕНИЕ о состоянии доступности ОСИ:** ДЧ-И (Г,У,О,С), ВНД(К), т.к. входная зона не адаптирована для доступа инвалидов К: пути движения по объекту с порогами 5-10

см, малые размеры входной площадки (2,0\*0,75), коридоров ( ширина 1,34 м), отсутствуют пристенные поручни возле унитазов, раковин, на лестничных маршах; нет контрастной маркировки ступеней на лестничных маршах; частично разрушены ступени эвакуационного выхода, отсутствует навигация на входе в объект; вход на территорию объекта не отвечает требованиям безопасности инвалидов (неровное, частично разрушенное асфальтовое покрытие).

### Управленческое решение

#### 4.1. Рекомендации по адаптации основных структурных элементов объекта

№ № п \п	Основные структурно-функциональные зоны объекта	Рекомендации по адаптации объекта (вид работы)*
1	Территория, прилегающая к зданию (участок)	Текущий ремонт
2	Вход (входы) в здание	Текущий ремонт
3	Путь (пути) движения внутри здания (в т.ч. пути эвакуации)	Текущий ремонт
4	Зона целевого назначения здания (целевого посещения объекта)	Текущий ремонт
5	Санитарно-гигиенические помещения	Текущий ремонт
6	Система информации на объекте (на всех зонах)	Текущий ремонт
7	Пути движения к объекту (от остановки транспорта)	Текущий ремонт
8	<b>Все зоны и участки</b>	Текущий ремонт

\*- указывается один из вариантов (видов работ): не нуждается; ремонт (текущий, капитальный); индивидуальное решение с ТСР; технические решения невозможны – организация альтернативной формы обслуживания

4.2. Период проведения работ 2015-2017 в рамках исполнения Постановления главы от 10.04.2013 г. № 281-ПА «Об утверждении долгосрочной целевой программы Арсеньевского городского округа «Доступная среда на период 2013-2015 г.г.»

*(указывается наименование документа: программы, плана)*

4.3. Ожидаемый результат (по состоянию доступности) после выполнения работ по адаптации: после выполнения работ по адаптации входной зоны, путей движения доступность объекта для получения услуг для инвалидов категорий О,С,Г,У будет полной и условной для инвалидов-колясочников-ДУ-И(К)- предоставление услуг на другом ОСИ.

Оценка результата исполнения программы, плана (по состоянию доступности) ДП-И(О,С,Г,У) ДУ-И(К) на другом объекте.

4.4. Для принятия решения требуется, не требуется *(нужное подчеркнуть)*:

4.4.1. Согласование на Комиссии Совета по делам инвалидов при губернаторе Приморского края не требуется.

4.4.2. Согласование работ с надзорными органами *(в сфере проектирования и строительства, архитектуры, охраны памятников – другое указать)* не требуется.

4.4.3. Техническая экспертиза не требуется.

4.4.4. Согласование с вышестоящей организацией (собственником объекта) требуется.

4.4.5. Согласование с общественными организациями инвалидов требуется.

4.4.6. \_\_\_\_\_

Имеется заключение уполномоченной организации о состоянии доступности объекта *(наименование документа и выдавшей его организации, дата)*, прилагается

нет

4.5. Информация размещена (обновлена) на Карте доступности субъекта РФ Администрация Приморского края, департамент социального труда и развития Приморского края «Доступная среда, учимся жить вместе»  
(наименование сайта, портала)

## 5. Особые отметки

### ПРИЛОЖЕНИЯ

Результаты обследования:

1. Территории, прилегающей к объекту на 2 л.
2. Входа (входов) в здание на 3 л.
3. Путей движения в здании на 4 л.
4. Зоны целевого назначения объекта на 4 л.
5. Санитарно-гигиенических помещений на 2 л.
6. Системы информации (связи) на объекте на 2 л.

Результаты фото фиксации на объекте на 17 л.

Позэтажные планы, паспорт БТИ на 2 л.

Другое (в том числе дополнительная информация о путях движения к объекту) \_\_\_\_\_

Руководитель

рабочей группы Заведующий МДОБУ д/с № 12  
должность подпись Ф.И.О

Т. В. Коренева

Члены рабочей группы:

Начальник отделения по АГО ДТ и СР  
должность подпись

Н. М. Свинцова

Старший инспектор отделения по АГО ДТ и СР  
должность подпись

Н. О. Гончарова

Завхоз МДОБУ д/с № 12 «Золотой ключик»  
должность подпись

И. А. Гуртовая

В том числе:

представители общественных организаций инвалидов:

Председатель общества инвалидов ВОИ  
должность подпись

Ф.И.О

А. П. Алексева

Председатель общества слепых ВОС  
должность подпись

Ф.И.О

Ю. В. Шумилин

представители вышестоящей организации:

Начальник управления образования  
Администрации АГО  
должность подпись

Т.И. Ягодина

Управленческое решение согласовано «     »     20     г. (протокол №     )  
комиссией (название) \_\_\_\_\_

**I Результаты обследования:**

**1. Территории, прилегающей к зданию (участка)**

МДОБУ Д/С № 12 «Золотой ключик» 692337, Приморский край г.Арсеньев,

ул. Ленинская, 8-а

Наименование объекта, адрес

№ п/п	Наименование функционально-планировочного элемента	Наличие элемента			Выявленные нарушения и замечания		Работы по адаптации объектов	
		есть/нет	№ на плане	№ фото	Содержание	Значимо для инвалида (категория)	Содержание	Виды работ
1.1	Вход (входы) на территорию	есть		1	Отсутствует информация об объекте	Г, У, К, О, С	Привести в соответствие	текущий ремонт
1.2	Путь (пути) движения на территории	есть		2	Асфальтовое покрытие не ровное, разрушено, частично отсутствует	Г, У, К, О, С	Привести в соответствие	текущий ремонт
1.3	Лестница (наружная)	нет			-		-	
1.4	Пандус (наружный)	нет			-		-	
1.5	Автостоянка и парковка	нет			-		-	
	ОБЩИЕ требования к зоне				беспрепятственное удобное передвижение по участку инвалидов и других категорий МГН			текущий ремонт

**III Заключение по зоне:**

Наименование структурно-функциональной зоны	Состояние доступности* (к пункту 3.4 Акта обследования ОСИ)	Приложение		Рекомендации по адаптации (вид работы)** к пункту 4.1 Акта обследования ОСИ
		№ на плане	№ фото	
территория	ДЧ-В		1,2	Текущий ремонт

\* указывается: **ДП-В** - доступно полностью всем; **ДП-И** (К, О, С, Г, У) – доступно полностью избирательно (указать категории инвалидов); **ДЧ-В** - доступно частично всем; **ДЧ-И** (К, О, С, Г, У) – доступно частично избирательно (указать категории инвалидов); **ДУ** - доступно условно, **ВНД** - недоступно

\*\*указывается один из вариантов: не нуждается; ремонт (текущий, капитальный); индивидуальное решение с ТСР; технические решения невозможны – организация альтернативной формы обслуживания

Комментарий к заключению: После ремонта асфальтового покрытия, установки информационного щита территория будет доступна всем категориям инвалидов.



Фото № 1 Вход на территорию ДОУ



Фото № 2. Путь движения на территории ДОУ

**I Результаты обследования:  
2. Входа (входов) в здание**

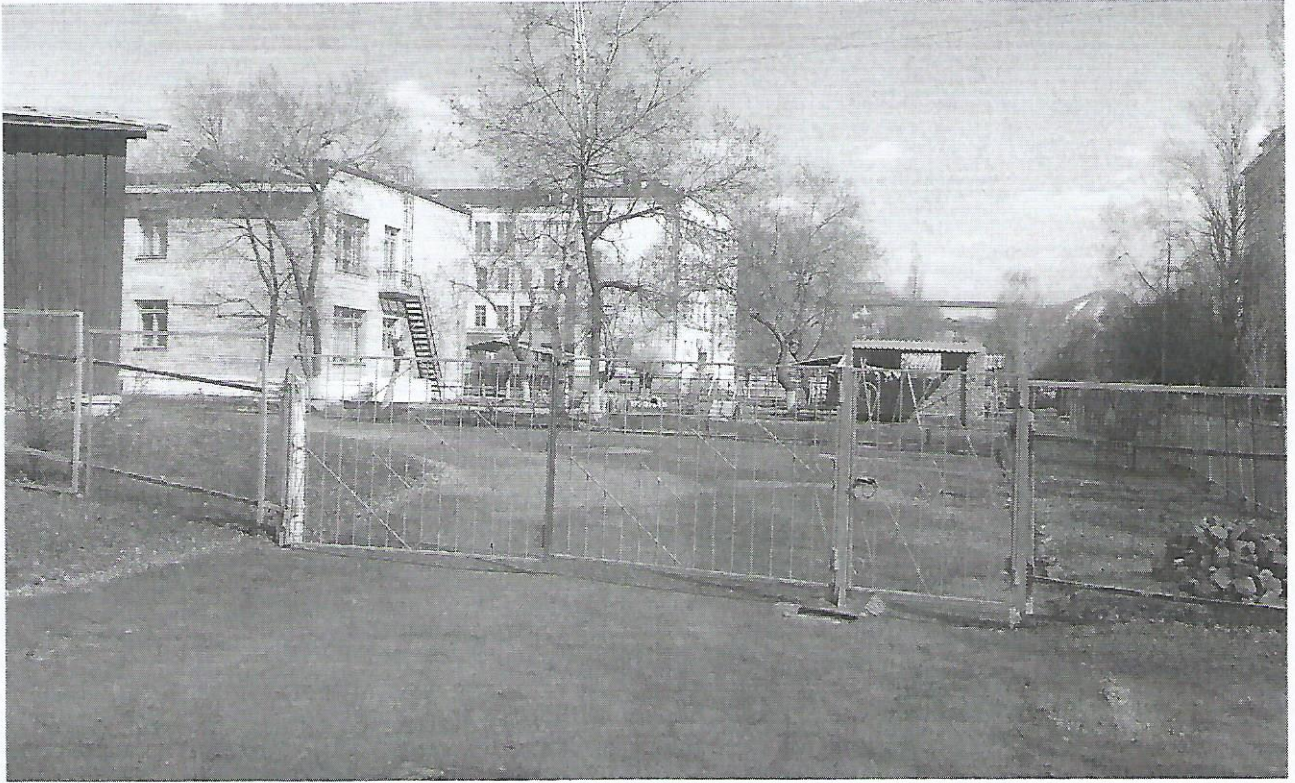
Наименование объекта, адрес

№ п/п	Наименование функционально-планировочного элемента	Наличие элемента			Выявленные нарушения и замечания		Работы по адаптации объектов	
		есть/нет	№ на плане	№ фото	Содержание	Значимо для инвалида (категория)	Содержание	Виды работ
2.1	Лестница (наружная)	нет			-	-	-	-
2.2	Пандус (наружный)	Нет			-	-	-	-
2.3	Входная площадка (перед дверью)	есть		3	Нарушений нет	-	-	-
2.4	Дверь (входная)	есть		4	Ширина двери - 78 см Порог и перепад высот в дверном проеме – 7 см	К, О, С	Привести в соответствие	Текущий ремонт
2.5	Тамбур	есть		5	2,0*0,75	К, О, С	Техническое решение невозможно	
	ОБЩИЕ требования к зоне				наличие как минимум одного входа для МГН с поверхности земли.			

**III Заключение по зоне:**

Наименование структурно-функциональной зоны	Состояние доступности* (к пункту 3.4 Акта обследования ОСИ)	Приложение		Рекомендации по адаптации (вид работы)** к пункту 4.1 Акта обследования ОСИ
		№ на плане	№ фото	
Вход в здание	ДП-И (Г, У) ДЧ-И (О, С) ВНД (К)		3,4,5	Текущий ремонт

\* указывается: **ДП-В** - доступно полностью всем; **ДП-И** (К, О, С, Г, У) – доступно полностью избирательно (указать категории инвалидов); **ДЧ-В** - доступно частично всем; **ДЧ-И** (К, О, С, Г, У) – доступно частично избирательно (указать категории инвалидов); **ДУ** - доступно условно, **ВНД** - недоступно

\*\*указывается один из вариантов: не нуждается; ремонт (текущий, капитальный); индивидуальное решение с ТСР; технические решения невозможны – организация альтернативной формы обслуживания

Комментарий к заключению: После демонтажа дверных порогов зона (вход) будет доступна для инвалидов О,С. Технический ресурс здания не позволяет увеличить размеры двери и тамбура для инвалидов категории К.



Фото № 3. Входная площадка (перед дверью)



Фото № 4. Дверь (входная)



Фото № 5. Тамбур

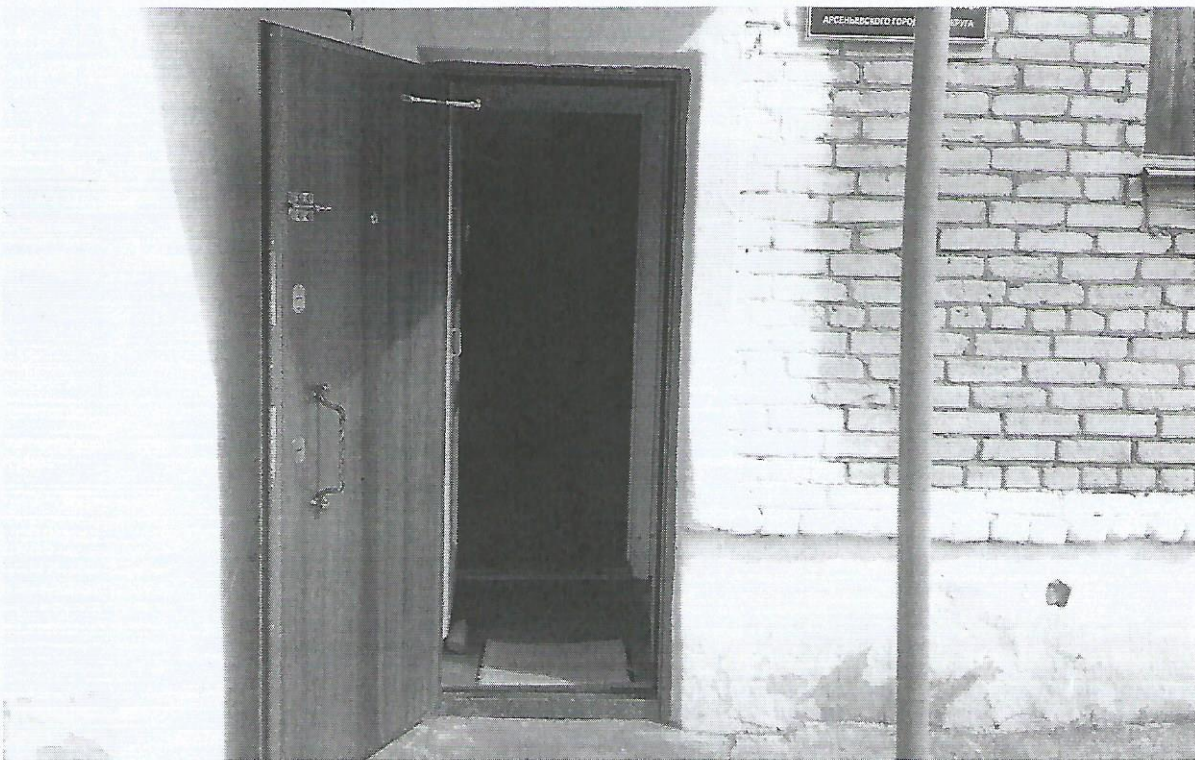

**I Результаты обследования:**

**3. Пути (путей) движения внутри здания (в т.ч. путей эвакуации)**

МДОБУ д/с № 12 «Золотой ключик» 692337, Приморский край, г. Арсеньев,  
ул. Ленинская, 8-а  
Наименование объекта, адрес

№ п/п	Наименование функционально-планировочного элемента	Наличие элемента		Выявленные нарушения и замечания		Работы по адаптации объектов		
		есть/нет	№ на плане	№ фото	Содержание	Значимо для инвалида (категория)	Содержание	Виды работ
3.1	Коридор (вестибюль, зона ожидания, галерея, балкон)	Есть		6	Ширина коридора - 1,34 м Пороги от 5 до 10 см	К,О,С	Для увеличения ширины коридора техническое решение невозможно, демонтаж порогов	Текущий ремонт
3.2	Лестница (внутри здания)	есть		7	Нет контрастной маркировки ступеней, отсутствуют дополнительные пристенные поручни на высоте 50 см, разная высота ступеней, не обеспечена непрерывность внутреннего поручня, поручень короче лестничного марша. Лестница не продублирована пандусом. Отсутствуют поручни на входной лестнице	К, О, С	Привести в соответствие. Строительство пандуса не возможно.	Текущий ремонт
3.3	Пандус (внутри здания)	нет			-	-	-	
3.4	Лифт пассажирский (или подъемник)	нет			-	-	-	
3.5	Дверь (15)	есть		8	Информационные таблички обозначения помещений расположены на дверях. Не выделен контрастным цветом дверной проем, нет информации предупреждающей и запрещающей на служебных и хозяйственных помещениях. Дверные ручки одного цвета, не удобные для захвата.	Г, У, К, О, С	Привести в соответствие	Текущий ремонт

3.6	Пути эвакуации (в т.ч. зоны безопасности)	есть	9	Верхняя и нижняя ступени лестничных маршей не окрашены в контрастный цвет, отсутствует светоотражающая лента на стене. Частично разрушены ступени эвакуационных выходов. Отсутствуют поручни на наружном эвакуационном выходе, отсутствуют пандусы.	Г, У, К, О, С	Привести в соответствие	Текущий ремонт
	ОБЩИЕ требования к зоне			Информационные обозначения помещений должны быть рядом с дверью, со стороны дверной ручки на высоте от 1,4м до 1,75м			

### ИЗВЕСТИЕ

Наименование структурно-функциональной зоны	Состояние доступности* (к пункту 3.4 Акта обследования ОСИ)	Приложение		Рекомендации по адаптации (вид работы)** к пункту 4.1 Акта обследования ОСИ
		№ на плане	№ фото	
Пути движения внутри здания	ДЧ-И(О,С,Г,У) ВНД(К)		6,7,8,9	Текущий ремонт

\* указывается: ДП-В - доступно полностью всем; ДП-И (К, О, С, Г, У) – доступно полностью избирательно (указать категории инвалидов); ДЧ-В - доступно частично всем; ДЧ-И (К, О, С, Г, У) – доступно частично избирательно (указать категории инвалидов); ДУ - доступно условно, ВНД - недоступно

\*\*указывается один из вариантов: не нуждается; ремонт (текущий, капитальный); индивидуальное решение с ТСР; технические решения невозможны – организация альтернативной формы обслуживания

Комментарий к заключению: После проведения запланированных ремонтных работ пути движения внутри здания будут доступны ДЧ-И(О,С,Г,У), для инвалидов категории К – технические ресурсы здания для оборудования пандусами и расширения лестниц и проемов недостаточны.



Фото № 6. Коридор



Фото № 7. Лестница (внутри здания)



Фото № 8. Дверь



Фото № 9. Пути эвакуации

**I Результаты обследования:**

**4. Зоны целевого назначения здания (целевого посещения объекта)**

**Вариант I – зона обслуживания инвалидов**

МДОБУ д/с № 12 «Золотой ключик» 692337 Приморский край, г. Арсеньев,

ул. Ленинская 8-а

Наименование объекта, адрес

№ п/п	Наименование функционально-планировочного элемента	Наличие элемента			Выявленные нарушения и замечания		Работы по адаптации объектов	
		есть/нет	№ на плане	№ фото	Содержание	Значимо для инвалида (категория)	Содержание	Виды работ
4.1	Кабинетная форма обслуживания	Нет		10	При входе в кабинеты имеются пороги высотой от 3 см до 5 см	С,О,К	Привести в соответствие	Текущий ремонт
4.2	Зальная форма обслуживания	Есть		10	Пороги в дверных проемах высотой от 3 см до 5 см х	С,О,К	Привести в соответствие	Текущий ремонт
4.3	Прилавочная форма обслуживания	Нет			-	-	-	-
4.4	Форма обслуживания с перемещением по маршруту	Нет			-	-	-	-
4.5	Кабина индивидуального обслуживания	нет			-	-	-	-
	ОБЩИЕ требования к зоне				Допустимое количество одновременно находящихся инвалидов в помещении не более 5% от общего числа детей.			

**II Заключение по зоне:**

Наименование структурно-функциональной зоны	Состояние доступности* (к пункту 3.4 Акта обследования ОСИ)	Приложение		Рекомендации по адаптации (вид работы)** к пункту 4.1 Акта обследования ОСИ
		№ на плане	№ фото	
Зальная форма обслуживания	ДП-И (Г,У) ДЧ-И (С,О,К)		10	Текущий ремонт

\* указывается: ДП-В - доступно полностью всем; ДП-И (К, О, С, Г, У) – доступно полностью избирательно (указать категории инвалидов); ДЧ-В - доступно частично всем; ДЧ-И (К, О, С, Г, У) – доступно частично избирательно (указать категории инвалидов); ДУ - доступно условно, ВНД - недоступно

\*\*указывается один из вариантов: не нуждается; ремонт (текущий, капитальный); индивидуальное решение с ТСР; технические решения невозможны – организация альтернативной формы обслуживания

Комментарий к заключению: После проведения запланированных мероприятий зона будет доступна для всех МГН, в том числе для инвалидов К,О,С



Фото № 10. Кабинетная, зальная формы обслуживания (вход в музыкальный зал)

**I Результаты обследования:**

**4. Зоны целевого назначения здания (целевого посещения объекта)  
Вариант II – места приложения труда**

Наименование функционально-планировочного элемента	Наличие элемента		Выявленные нарушения и замечания		Работы по адаптации объектов		
	есть/нет	№ на плане	№ фото	Содержание	Значимо для инвалида (категория)	Содержание	Виды работ
Место приложения труда	Нет						

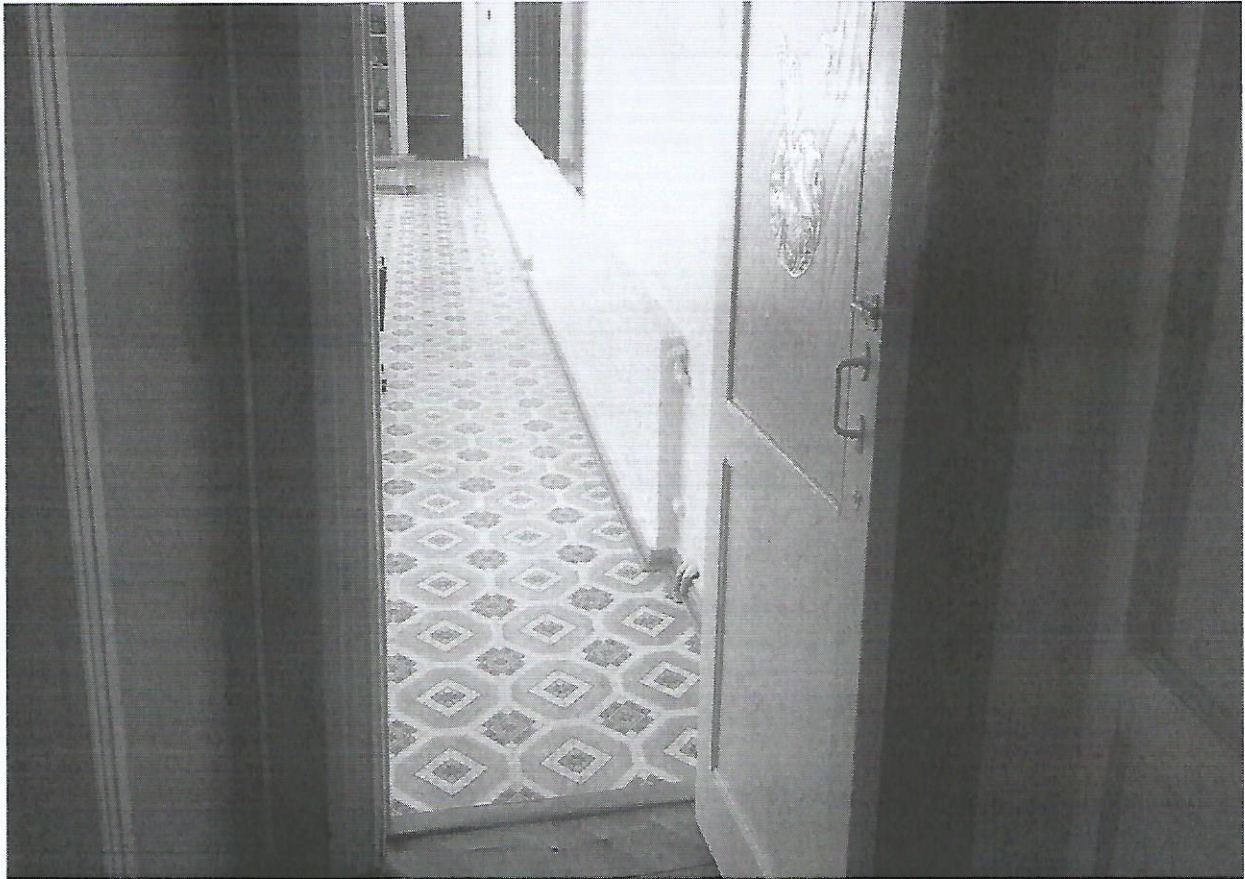
**II Заключение по зоне:**

Наименование структурно-функциональной зоны	Состояние доступности* (к пункту 3.4 Акта обследования ОСИ)	Приложение		Рекомендации по адаптации (вид работы)** к пункту 4.1 Акта обследования ОСИ
		№ на плане	№ фото	

\* указывается: **ДП-В** - доступно полностью всем ; **ДП-И** (К, О, С, Г, У) – доступно полностью избирательно (указать категории инвалидов); **ДЧ-В** - доступно частично всем; **ДЧ-И** (К, О, С, Г, У) – доступно частично избирательно (указать категории инвалидов); **ДУ** - доступно условно, **ВНД** - недоступно

\*\*указывается один из вариантов: не нуждается; ремонт (текущий, капитальный); индивидуальное решение с ТСП; технические решения невозможны – организация альтернативной формы обслуживания

Комментарий к заключению: не требуется

**I Результаты обследования:**

**4. Зоны целевого назначения здания (целевого посещения объекта)  
Вариант III – жилые помещения**

Наименование функционально-планировочного элемента	Наличие элемента		Выявленные нарушения и замечания		Работы по адаптации объектов		
	есть/нет	№ на плане	№ фото	Содержание	Значимо для инвалида (категория)	Содержание	Виды работ
Жилые помещения	Нет						

**II Заключение по зоне:**

Наименование структурно-функциональной зоны	Состояние доступности* (к пункту 3.4 Акта обследования ОСИ)	Приложение		Рекомендации по адаптации (вид работы)** к пункту 4.1 Акта обследования ОСИ
		№ на плане	№ фото	

\* указывается: **ДП-В** - доступно полностью всем; **ДП-И** (К, О, С, Г, У) – доступно полностью избирательно (указать категории инвалидов); **ДЧ-В** - доступно частично всем; **ДЧ-И** (К, О, С, Г, У) – доступно частично избирательно (указать категории инвалидов); **ДУ** - доступно условно, **ВНД** - недоступно

\*\*указывается один из вариантов: не нуждается; ремонт (текущий, капитальный); индивидуальное решение с ТСП; технические решения невозможны – организация альтернативной формы обслуживания

Комментарий к заключению: не требуется



**I Результаты обследования:****5. Санитарно-гигиенических помещений**

МДОБУ д/с № 12 «Золотой ключик» 692337 Приморский край, г. Арсеньев,

ул. Ленинская 8-а

Наименование объекта, адрес

№ п/п	Наименование функционально-планировочного элемента	Наличие элемента			Выявленные нарушения и замечания		Работы по адаптации объектов	
		есть/нет	№ на плане	№ фото	Содержание	Значимо для инвалида (категория)	Содержание	Виды работ
5.1	Туалетная комната (7 помещений)	есть		11	в имеющихся туалетах отсутствуют пристенные поручни, крючки для костылей, жесткая спинка на унитазах, дверные проемы менее 0.9 м.	К,О,С	Привести в соответствие	Текущий ремонт
5.2	Душевая/ ванная комната	есть		12	Нет пристенных поручней	К,О,С	Привести в соответствие	Текущий ремонт
5.3	Бытовая комната (гардеробная)	нет						
	ОБЩИЕ требования к зоне				Наличие как минимум одной универсальной санитарно-гигиенической кабины			

**II Заключение по зоне:**

Наименование структурно-функциональной зоны	Состояние доступности* (к пункту 3.4 Акта обследования ОСИ)	Приложение		Рекомендации по адаптации (вид работы)** к пункту 4.1 Акта обследования ОСИ
		№ на плане	№ фото	
Санитарно-гигиеническое помещение	ДП-И (Г,У) ДЧ-И (С,О,К)		11,12	Текущий ремонт

\* указывается: ДП-В - доступно полностью всем; ДП-И (К, О, С, Г, У) – доступно полностью избирательно (указать категории инвалидов); ДЧ-В - доступно частично всем; ДЧ-И (К, О, С, Г, У) – доступно частично избирательно (указать категории инвалидов); ДУ - доступно условно, ВНД - недоступно

\*\*указывается один из вариантов: не нуждается; ремонт (текущий, капитальный); индивидуальное решение с ТСР; технические решения невозможны – организация альтернативной формы обслуживания

Комментарий к заключению: После проведения запланированных мероприятий по ремонту зона будет доступна инвалидам всех категорий



Фото № 11. Туалетная комната



Фото № 12. Душевая/ванная комната

**I Результаты обследования:  
6. Системы информации на объекте**

МДОБУ д/с № 12 «Золотой ключик» 692337 Приморский край, г. Арсеньев,

ул. Ленинская 8-а

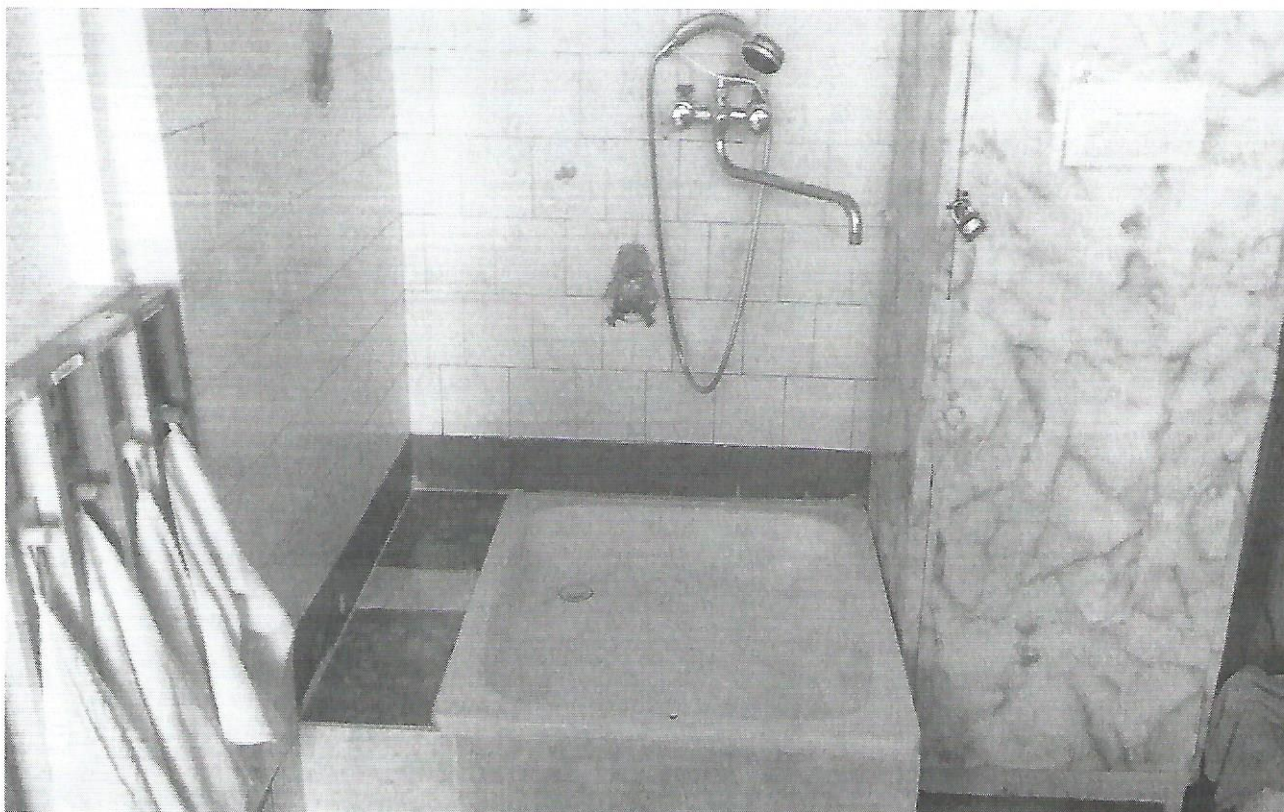
Наименование объекта, адрес

№ п/п	Наименование функционально-планировочного элемента	Наличие элемента			Выявленные нарушения и замечания		Работы по адаптации объектов	
		есть/нет	№ на плане	№ фото	Содержание	Значимо для инвалида (категория)	Содержание	Виды работ
6.1	Визуальные средства	нет		13	Нет визуальной информации-схемы расположения кабинетов общей доступности. Отсутствует навигация на объекте, щит на входе на территорию ДОУ. указатели движения на путях движения	Все	Привести в соответствие	Текущий ремонт
6.2	Акустические средства	есть		14	Замечаний нет			
6.3	Тактильные средства	нет						
	ОБЩИЕ требования к зоне				Должны быть комплексными системы средств информации и сигнализации, размещаемые на объекте			

**ИЗаклучение по зоне:**

Наименование структурно-функциональной зоны	Состояние доступности* (к пункту 3.4 Акта обследования ОСИ)	Приложение		Рекомендации по адаптации (вид работы)** к пункту 4.1 Акта обследования ОСИ
		№ на плане	№ фото	
Системы информации на объекте	ДЧ-В		13, 14	Текущий ремонт

\* указывается: ДП-В - доступно полностью всем; ДП-И (К, О, С, Г, У) – доступно полностью избирательно (указать категории инвалидов); ДЧ-В - доступно частично всем; ДЧ-И (К, О, С, Г, У) – доступно частично избирательно (указать категории инвалидов); ДУ - доступно условно, ВНД - недоступно

\*\*указывается один из вариантов: не нуждается; ремонт (текущий, капитальный); индивидуальное решение с ТСР; технические решения невозможны – организация альтернативной формы обслуживания

Комментарий к заключению: на объекте обслуживание осуществляется при непрерывной помощи и в сопровождении персонала. Наличие схемы навигации на входной зоне обеспечит универсальную доступность для всех категорий МГН.

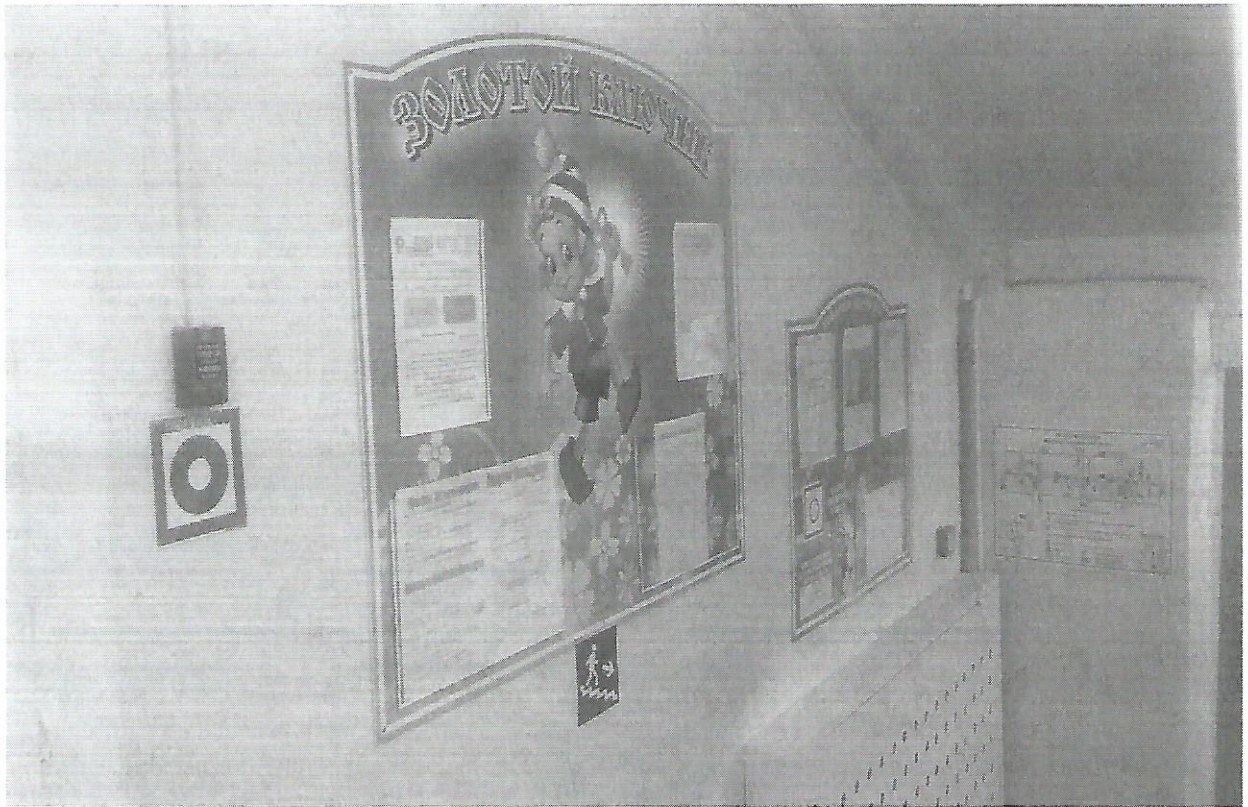

Фото № 13. Визуальные средства

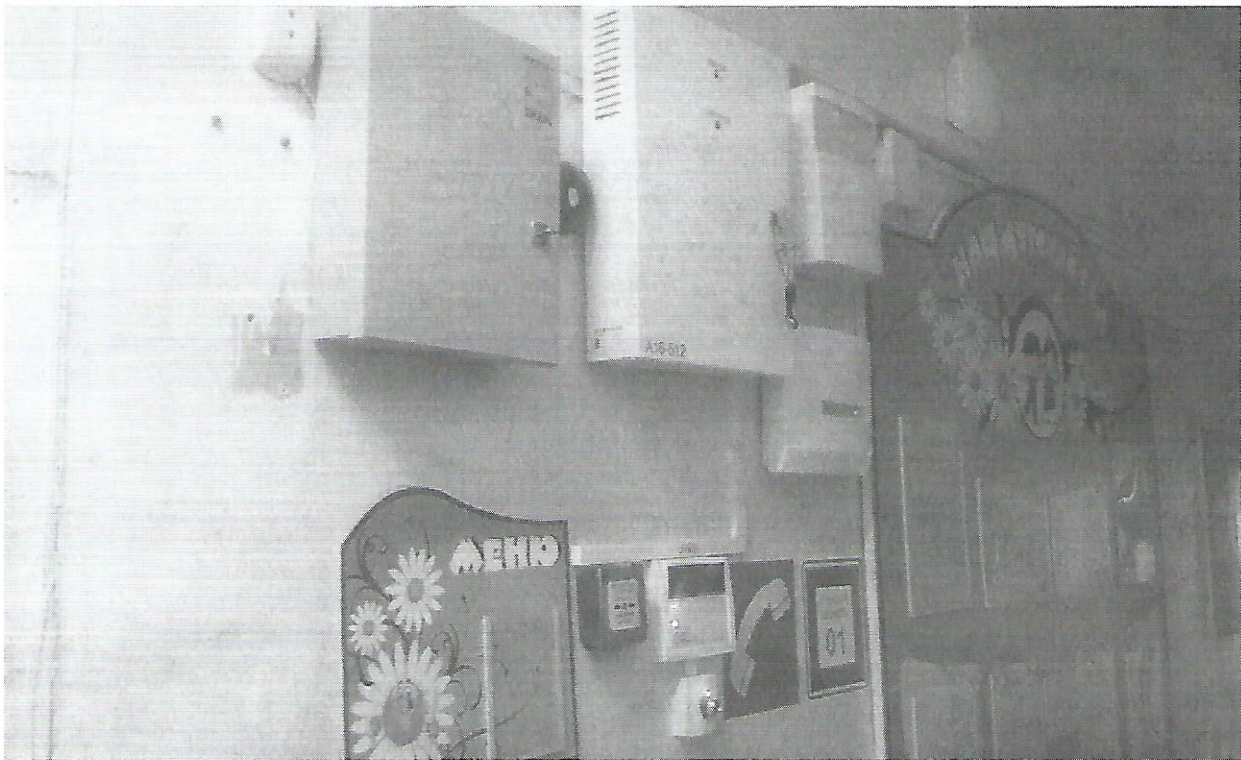

Фото № 14. Акустические средства